



การไฟฟ้าส่วนภูมิภาค

PROVINCIAL ELECTRICITY AUTHORITY

เลขที่ ก.๓.อท.(ปบ) ๒๒๔๗/๒๕๖๗

ชื่อผู้รับ นายพัทธนันท์ พิชราสุวรรณชล

ชื่อผู้ส่ง นายอรุณ จรดล

วันที่ ๑๙ มิถุนายน ๒๕๖๗

ตำแหน่ง อก.ปบ.(ก๓)

ตำแหน่ง ผจก.กฟอ.อุทอง

ด้วยการไฟฟ้า อุทอง จะขอตัดไฟเพื่อปฏิบัติงาน ปรับปรุงระบบจำหน่ายย้ายจุดติดตั้งอุปกรณ์ SF6 บริเวณ แยกดอนพรหม ตามแผนผังสังเขปแนบจำนวน ๒ แผ่น ดังนี้

ที่	ฟีดเดอร์	วัน/เดือน/ปี	ตั้งแต่เวลา	ถึงเวลา	ลักษณะงานที่ปฏิบัติ/บริเวณ	จาก	ถึง	ผู้ควบคุมงาน
๑.	F1 (UTG)	21 มิ.ย.2567	08.30	16.30	ปรับปรุงระบบจำหน่ายย้ายจุดติดตั้งอุปกรณ์ SF6 บริเวณ แยกดอนพรหม	SPO04S-12 แยกดอนพรหม	จุดตัดเด็ด DDE พิกัด 14.22097, 99.92000	นายจกกล โพธิกุล ช.พ.ป.กฟอ.อุทอง โทร.๐๘๕-๒๖๖๘๘๘๑๙

พื้นที่ที่มีผู้ใช้ไฟได้รับผลกระทบ(ไฟดับ).....

ผู้ประสานงานการดับไฟ ชื่อ นายจกกล โพธิกุล ตำแหน่ง ช.พ.ป. โทร ๐๘๕-๒๖๖๘๘๘๑๙

พื้นที่ ที่ขอตัดไฟปฏิบัติงานมีสายเคเบิลใยแก้วนำแสงของ กฟภ. (หากมีโอกาสชำระ ผศส.กรส.(ก๓) จะไปตรวจสอบก่อนปฏิบัติงาน)

๑. มีสายเคเบิลใยแก้วนำแสง ๑.๑ มีโอกาสชำระ ๑.๒ ไม่มีโอกาสชำระ๒. ไม่มีสายเคเบิลใยแก้วนำแสง

(นายอรุณ จรดล)

ตำแหน่ง ผจก.กฟอ.อุทอง

ตำแหน่ง

สำหรับแผนกควบคุมการจ่ายไฟ (ผคฟ.) กฟภ.๓

เรียน อก.ปบ.(ก๓)

ผคฟ. พิจารณาแล้วเห็นควร

อนุมัติให้ดับไฟตามคำขอชื่อ ฟีดเดอร์ UTG จาก DDE ถึง SPO4S-12
ในวันที่ 21 มิ.ย. 67 ตั้งแต่เวลา 8.30 น. ถึง 16.30 น. ตามใบสั่งทำสวิชชิ่งเลขที่ 871/2567

อนุมัติให้ดับไฟตามคำขอชื่อ ฟีดเดอร์ จาก ถึง
ในวันที่ ตั้งแต่เวลา น. ถึง น. ตามใบสั่งทำสวิชชิ่งเลขที่

พนักงานศูนย์ฯ นาย พัทธนันท์ พิชราสุวรรณชล ประสานงานการขอตัดไฟกับ นายจกกล โพธิกุล

(นายพัทธนันท์ พิชราสุวรรณชล
ช.พ.ป.กฟอ.อุทอง)

สำหรับผู้อนุมัติ

ที่ ก.๓ กปบ.(คฟ.)

เรียน ผจก. กฟอ.อุทอง, กฟภ. กอ.

อก.บข.(ก๓),

อก.วว.(ก๓)

ขั้นตอนการสวิชชิ่ง 1 แผ่น

แผนผังแนบ 2 แผ่น

ผจก. (สถานี)

อนุมัติ และแจ้ง จป. เพื่อตรวจสอบความปลอดภัย
พร้อมทั้งลงข้อมูลแจ้งแผนดับไฟลงใน www.pea.co.th

เพื่อทราบ และจัดพนักงานเข้าปฏิบัติงานร่วมกับศูนย์ฯ นครปฐม
ตั้งแต่วันที่ น. เป็นต้นไป จนกว่างานจะแล้วเสร็จ

(นายเลอพงศ์ แก่นจันทร์)

รท.ปบ.(ก๓) ปฏิบัติงานแทน อก.ปบ.(ก๓)

ใบสั่งทำสวิตชิง

1. สถานที่ทำงาน	แยกดอนพรหม (UTG01)		
2. กำหนดวันที่ทำงาน	21 มิ.ย. 67	เวลา 08.30 น.	ถึง เวลา 16.30 น.
3. ผู้ขอทำงาน	กพอ. อ.ทง.	งานที่ทำ	ย้าย Load Break Switch ตามใบขอปฏิบัติงาน 871/2567
4. เตรียมการสวิตชิงโดย	นายนครินทร์ อังสนาวิน		วันที่ 20 มิถุนายน 2567
5. ตรวจสอบสวิตชิงโดย			วันที่ 20 มิถุนายน 2567
6. อนุมัติสวิตชิงโดย			วันที่ 20 มิถุนายน 2567
7. สั่งทำสวิตชิงโดย	1. นายศุภสวัสดิ์, นายอนุสรณ์, นายธนิต, นายวรรณพงษ์, นายมนอช (กะ1 00.00 น. - 08.00 น.) 2. นายพิรภัทร, นางสาวสุภักษา, นายขุนทอง, นายศักดิ์สิทธิ์, นายพนิต (กะ2 08.00 น. - 16.00 น.) 3. นายนครินทร์, นางสาวพิชชา, นายณัฐกาญจน์, นายสุธี, นายสามารถ (กะ3 16.00 น. - 24.00 น.)		

ที่	รหัสอุปกรณ์	สภาพอุปกรณ์ ปกติก่อน ดำเนินการ	ดำเนินการ	เวลา	ผู้ดำเนินการ	ผู้สั่งการ	หมายเหตุ
1	ให้ตรวจสอบอุปกรณ์ตัดตอนก่อนทำการสวิตชิง						
2	UTG01VB-01	"ON" Auto Reclose	"OFF" Auto Reclose		UTG		
3	SPO04VB-01	"ON" Auto Reclose	"OFF" Auto Reclose		SPO		
4	เมื่อพร้อมดับไฟเวลา 08.30 น.						
5	ตรวจสอบ SF6 บ้านดอนพรหม รหัส SPO04S-12 สถานะ OFF + ล็อคคาน						
6	แจ้ง กพอ. อุทง โสไนโหลตผู้ใช้ไฟ 2 รายออก						
7	เมื่อ กพอ. อุทง โสไนโหลตผู้ใช้ไฟ 2 รายออก แล้วเสร็จ						
8	แจ้ง กพอ. อุทง ให้ Hotline ปลด DDE ก่อน บ.ซีแอล คอนกรีต ได้						
9	เมื่อ กพอ. อุทง ปลด DDE ก่อน บ.ซีแอล คอนกรีต แล้วเสร็จ						
10	แจ้งพื้นที่ไฟดับให้ กพอ. อุทง รับทราบ						
11	แจ้ง กพอ. อุทง ทำการทดสอบไฟบริเวณที่ปฏิบัติงาน						
12	แจ้ง กพอ. อุทง ทำการ ช็อตกราวด์ จุด G1 และ G2						
13	แจ้ง กพอ. อุทง ลงข้อมูล Wesafe แล้วให้ปฏิบัติงานได้						
14	เริ่มดำเนินการ						
15	แจ้ง กพอ. อุทง ให้ Hotline รื้อถอน SPO04S-12 SF6 ดอนพรหม ออกได้ (ปล่อยเป็น DDE ไว้ก่อน)						
16	เมื่อ กพอ. อุทง รื้อถอน SPO04S-12 SF6 ดอนพรหม แล้วเสร็จ (ปล่อยเป็น DDE ไว้ก่อน)						
17	แจ้ง กพอ. อุทง ให้ Hotline ติดตั้ง SPO04S-12 SF6 ดอนพรหม จุดใหม่ ใกล้ DDE ก่อนบริษัท ซีแอล คอนกรีต ได้						
18	เมื่อ กพอ. อุทง ติดตั้ง SPO04S-12 SF6 ดอนพรหม จุดใหม่ ใกล้ DDE ก่อนบริษัท ซีแอล คอนกรีต แล้วเสร็จ						
19	ตรวจสอบ SF6 บ้านดอนพรหม รหัส SPO04S-12 สถานะ OFF + ล็อคคาน						
20	แจ้ง กพอ. อุทง ทำการ ปลด ช็อตกราวด์ จุด G1 และ G2						
21	แจ้ง กพอ. อุทง ให้ Hotline จั้ม DDE บริเวณจุดที่รื้อถอน SF6 เข้าได้						
22	เมื่อ Hotline จั้ม DDE บริเวณจุดที่รื้อถอน SF6 แล้วเสร็จ						
23	แจ้ง กพอ. อุทง จ่ายไฟให้ ผู้ใช้ไฟ 22 เควี ได้						
24	แจ้ง กพอ. อุทง ให้ Hotline จั้ม DDE ก่อน บ.ซีแอล คอนกรีต ได้						
25	เมื่อ กพอ. อุทง จั้ม DDE ก่อน บ.ซีแอล คอนกรีต แล้วเสร็จ						
26	ตรวจสอบ SF6 บ้านดอนพรหม รหัส SPO04S-12 สถานะ OFF + ไม่ล็อคคาน						
27	UTG01VB-01	"OFF" Auto Reclose	"ON" Auto Reclose		UTG		
28	SPO04VB-01	"OFF" Auto Reclose	"ON" Auto Reclose		SPO		
สิ้นสุด Switching ทั้งหมด							

แผนผังงานดับไฟ ย้ายจุดติดตั้ง SF6 บริเวณ แยกดอนพรหม (ด่วน) ก่อนดับไฟ

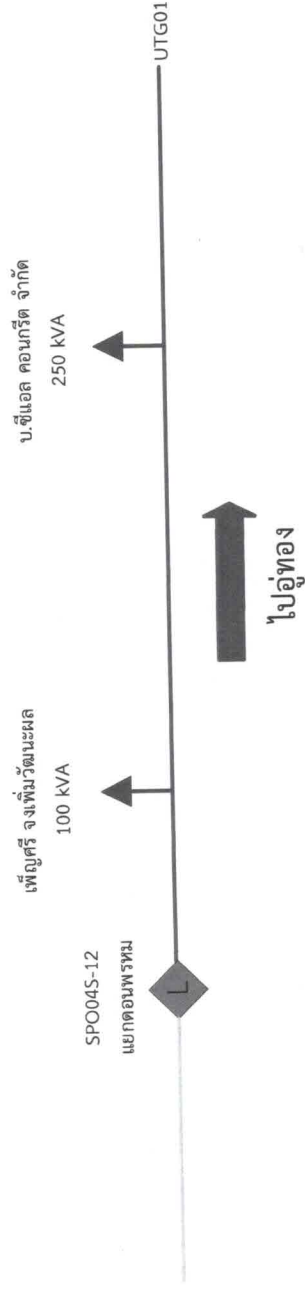

(นายจงกล โพธิ์กล)
ช.ผ.ป.บ.ทฟอ.อุททอง

แผนผังงานดับไฟ ย้ายจุดติดตั้ง SF6 บริเวณ แยกถนนพรหม (ด้าน) หลังดับไฟ

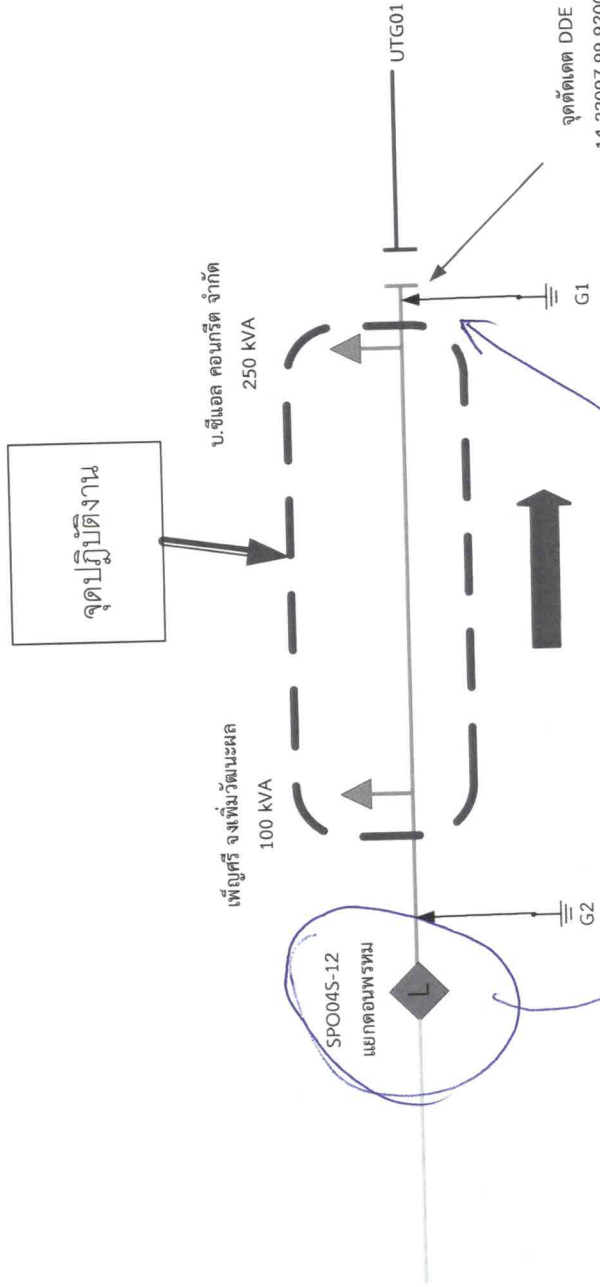

ก่อนบริษัท ชี 1100
คอม สวิต

ย้ายไปติดตั้ง ตรง G1

(Signature)
(นายจنگกล ไพธิกุล)
ชน.ปบ.กฟอ.อุโมง